

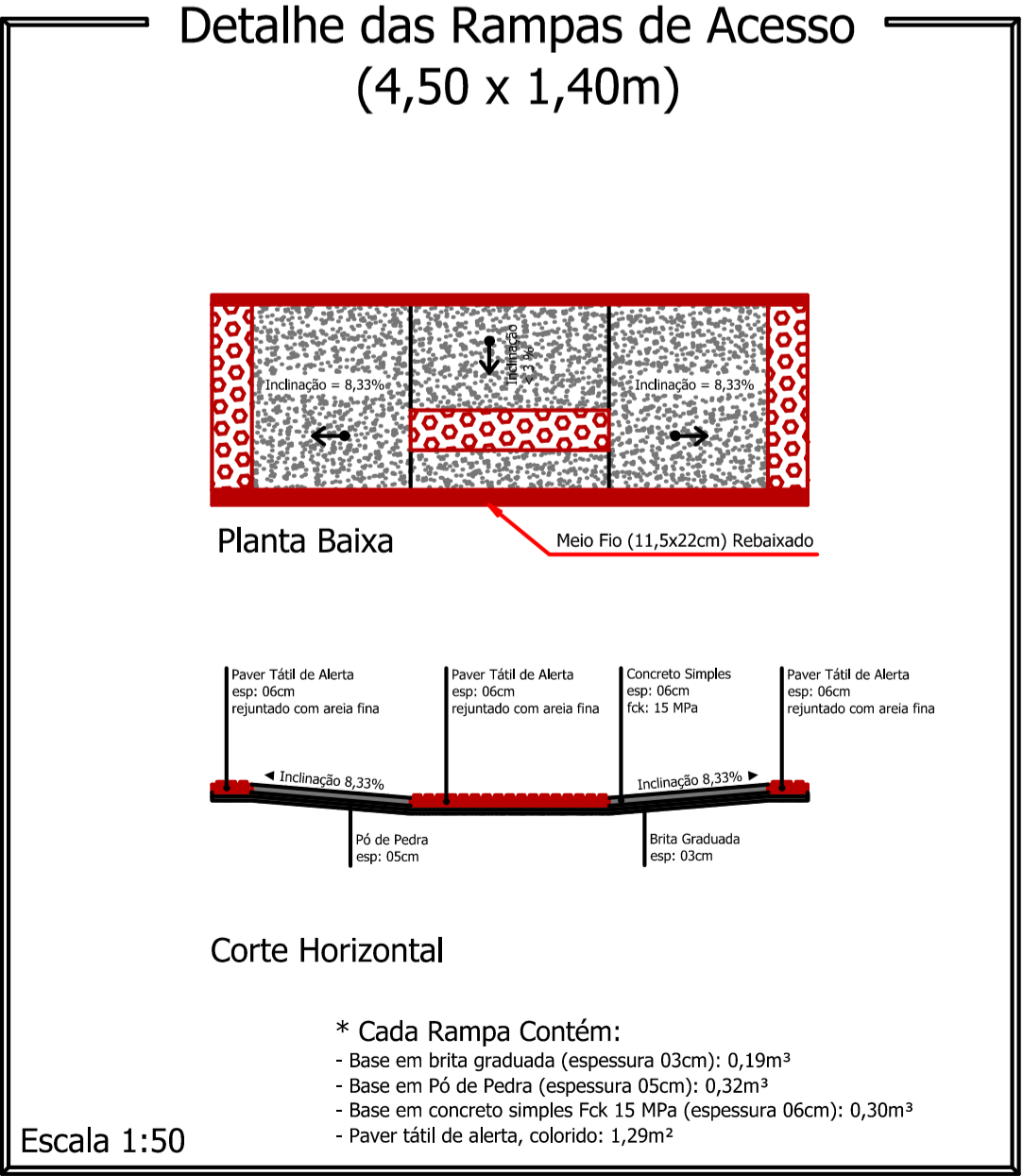

Fonte: Google Earth

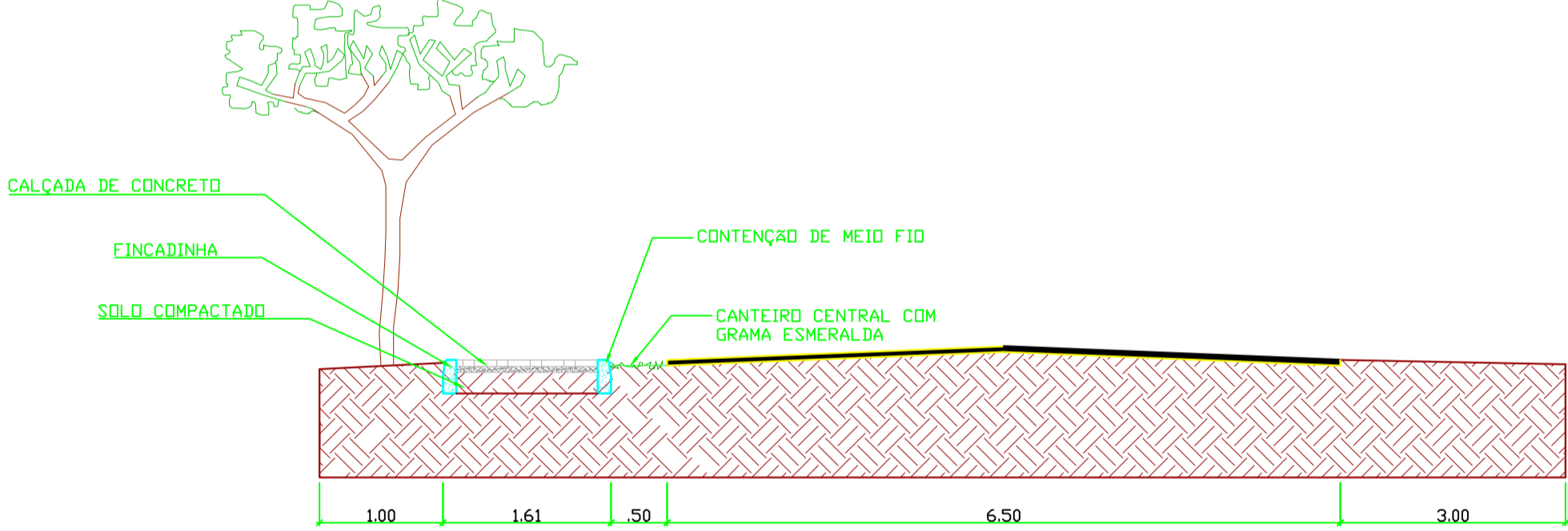
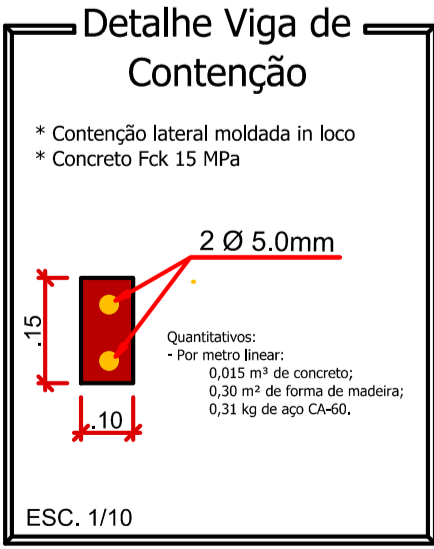
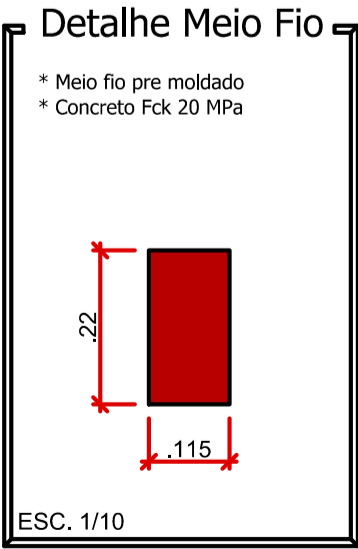
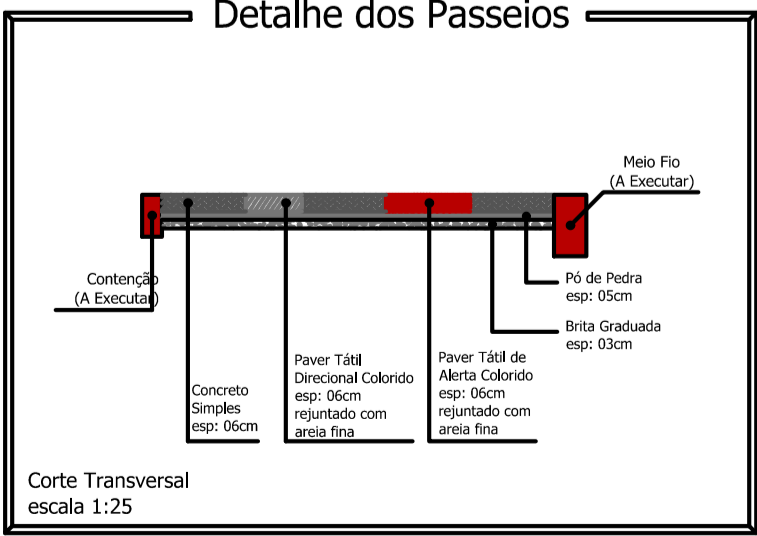
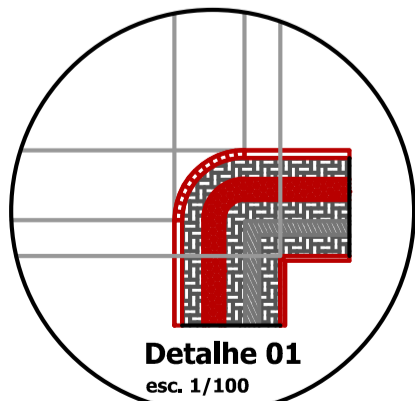
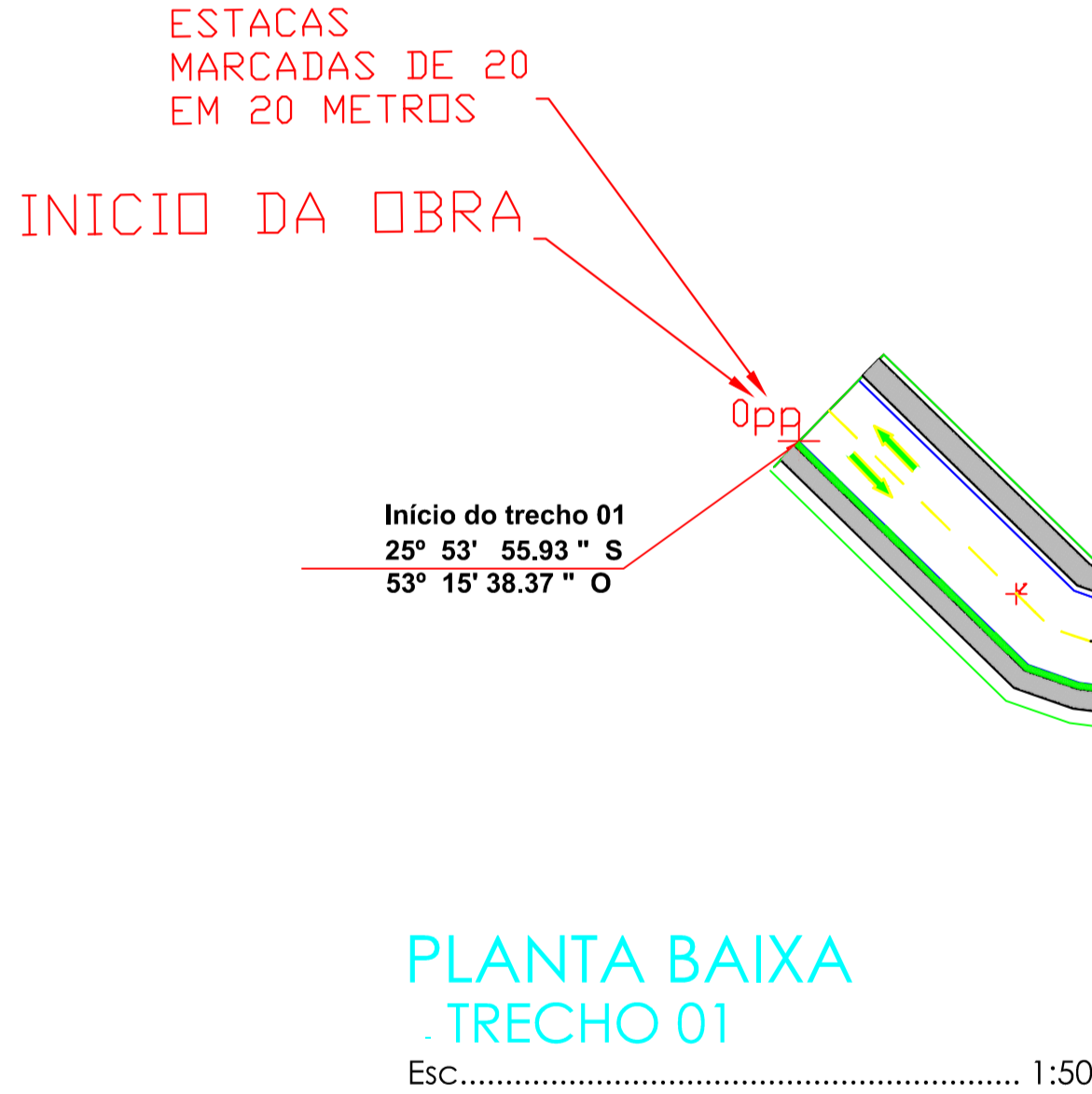

LEGENDA: Rua Doralino Reichembach - Parte 01

- Meio Fio L = 250,00 m
- Contenção Lateral a ser Executada - 07 cm L = 250,00 m
- Sinalização Tátil Direcional e = 6,0 CM
Área Total = 100,00 m²
- Concreto Simples e = 6,0 CM
Área Total = 300,00m²
- Pó de Pedra e = 03 cm V = 12,00m³
- Pedra Britada e = 03 cm V = 12,00m³
- Acesso em concreto armado L = 4,50 m
- Placa - Nome de Rua (Existente)

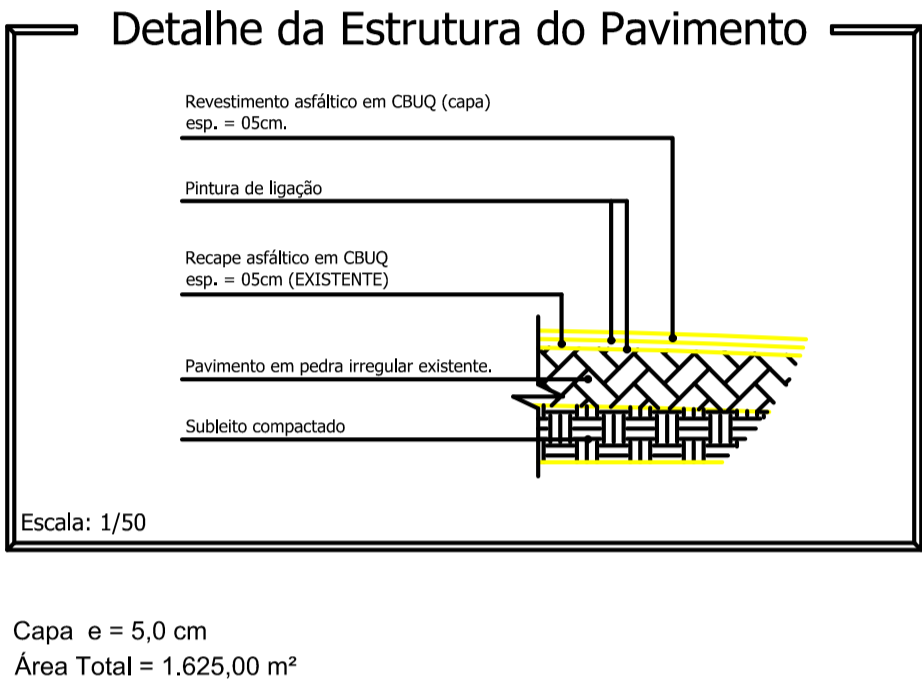

CARPINHO E ANOTAÇÕES

Rua Doralino Reichembach

PROJETO:	Recape / Construção de Passeios	ÁREA TOTAL A RECAPIAR:	13.585,00 m²
PROPRIETÁRIO:	Prefeitura de Nova Esperança do Sudoeste	CPF/CNPJ:	95.589.289/0001-32
CIDADE/ESTADO:	Nova Esperança do Sudoeste Paraná	DOCUMENTO ENTREGUE PARA:	<input type="checkbox"/> Anteprojeto <input checked="" type="checkbox"/> Aprovação Legal <input type="checkbox"/> Execução
RUA:	Rua Doralino Reichembach	PAVIMENTAÇÃO	
CONTEÚDO:	Planta Baixa; Detalhes	REVISÃO:	01
ESCALA:	Indicada	DATA:	Setembro/2025
DESENHO:		FOLHA:	P-01/07

Prancha: 841mmx944mm